

Installatie instructie Kurzweil 3000 versie 16

Voor u met de installatie kunt beginnen dient de software te worden opgehaald bij de website van het Samenwerkingsverband Zoetermeer.

Voor de installatie heeft het Kurzweil 3000 V16 pakket nodig.

U kunt dit downloaden door op de onderstaande link te klikken. Het bestand worden dan opgehaald en in een map op uw computer opgeslagen; in de meeste gevallen is dit de map 'Downloads'.

1. <https://downloads.swvzoetermeer.nl/Dyslexie/Kurzweil/K3000v16Win-FULL-NL.exe>

Om de software te installeren moet u over Administratorrechten beschikken.

Sluit alle toepassingen af.

Start de installatie:

- Open Windows Verkenner. Ga naar de map waar u de bestanden hebt opgeslagen. Dubbelklik op het 1^e bestand, '**K3000v16Win-FULL-NL.exe**'. Het bestand wordt nu uitgepakt. Daarna start de installatie automatisch.

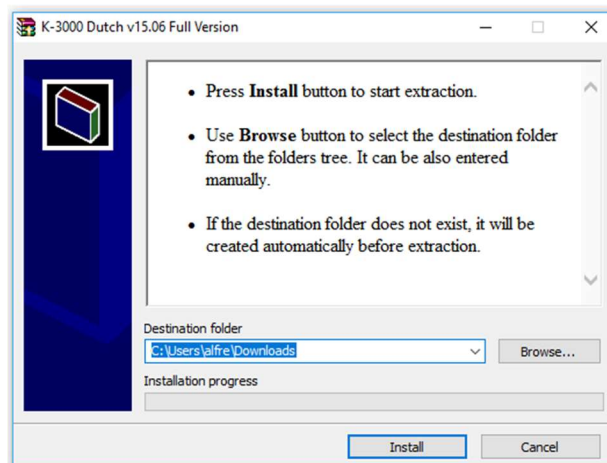

Indien het venster Gebruikersaccountbeheer verschijnt, klik op Ja om toe te staan dat het programma geïnstalleerd wordt.



Installatie instructie Kurzweil 3000 versie 16

- Maak een keuze tussen de verschillende onderdelen van Kurzweil 3000.
 - Selecteer Installeer Kurzweil 3000.



- Maak een keuze tussen de verschillende regio's.
 - Selecteer Nederland en klik op OK.



- Maak een keuze tussen de verschillende licenties/installaties.
 - Selecteer **Kurzweil 3000 Weblicentie** en klik op OK.

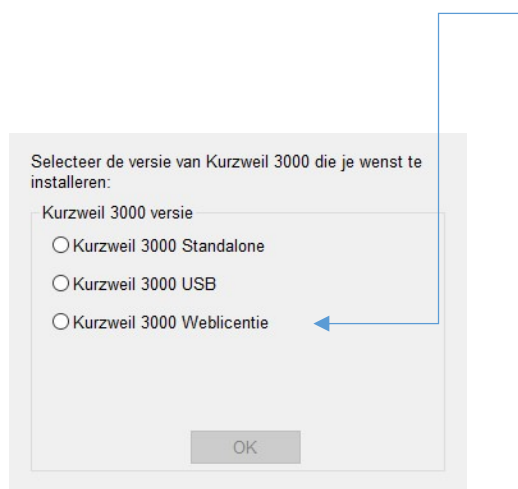

Installatie instructie Kurzweil 3000 versie 16



Afhankelijk van uw Windows configuratie zal er in aantal gevallen extra software worden geïnstalleerd. Klik op Installeren.

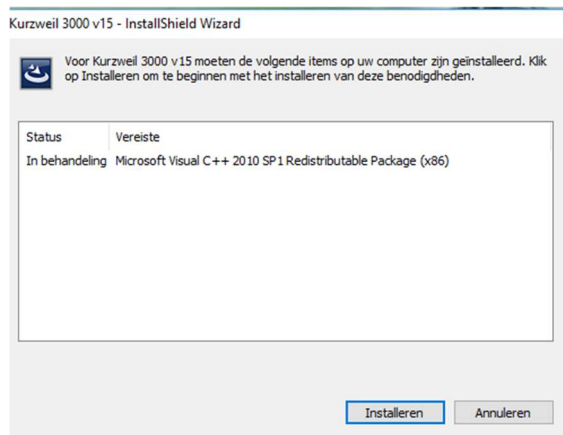

In sommige gevallen zal de computer vanzelf opnieuw opstarten. U kunt daarna weer inloggen en verder gaan met de installatie.

Nadat de installatie van het programma Kurzweil is voltooid krijgt u de vraag of u de computer opnieuw wilt opstarten. Klik op ja



Hiermee is de installatie van de benodigde software afgerond en moet de computer opnieuw worden opgestart.

Om het programma Kurzweil te kunnen gebruiken dient u te beschikken over een gebruikersnaam en wachtwoord; in de meeste gevallen worden deze gegevens tijdens de training aan uw dochter/zoon verstrekt in de 'korte uitleg'.

Dit zijn 2 A4-tjes waarin naast de inloggegevens wat algemene informatie staat. Hier in vindt u ook de procedure voor het aanvragen van een nieuw wachtwoord.

Is er geen training gevolgd dan is deze uitleg per aparte email naar u verzonden.

Bij de eerste keer inloggen dient u nog een keuze te maken voor het type onderwijs, stemmen en woordenboeken.

Installatie instructie Kurzweil 3000 versie 16



Mocht de installatie onverhoopt niet lukken stuurt u dan een email naar

kurzweil@swvzoetermeer.nl

met een korte omschrijving van het probleem, eventuele foutmelding en uw telefoonnummer.

Ik bel u dan z.s.m. terug om samen met u, m.b.v. het programma Teamviewer, het probleem op te lossen.

Voor meer informatie over het gebruik van het programma Kurzweil kunt u terecht op de website van het Samenwerkingsverband (klik op onderstaande link)

<https://www.swvzoetermeer.nl/nl/dyslexie>

Veel succes met de installatie en het gebruik van het programma.

Met vriendelijke groet,
Fred Dame
Team dyslexie
Samenwerkingsverband Zoetermeer